Kompetenz in Farbe und Technik

Farblos ist ein anderes Wort für ausdruckslos...

...und wer will schon so wohnen?
Machen Sie es anders.

Sie wünschen sich vier Wände, die Ihren Stil ausdrücken, Sie inspirieren und beflügeln? Sie wünschen sich einen Partner, der Ihnen nicht irgendeinen Anstrich verkauft, sondern Ihre Vorstellungen versteht und in feine Farbtöne und hochwertige Wandgestaltungen übersetzt?

Verlassen Sie sich auf meine Farb- und Raumkonzepte, auf meine Ideen und Anregungen, denen Sie genauso vertrauen können, wie auf die Qualität meiner Arbeit selbst.

Farbe ist eines unserer bedeutendsten Verständigungs,- Darstellungs,- Gestaltungs- und Präsentationsmittel überhaupt.

Mit ihrer Hilfe kann man Illusionen und Täuschungen erzeugen, Werte schaffen, Status entwickeln, Ordnung herstellen, Signale setzen und sogar erkrankte Menschen in ihrer Heilung fördern.

Farbe ist mehr...

Lassen Sie sich mit individuellen Techniken und außergewöhnlichen Farbkombinationen verzaubern.

Individuell und gut beraten

Ein neuer Farbton in Ihrem Zuhause muss zu Ihnen passen, und die Chemie muss stimmen. Rot ist nicht gleich Rot, Weiß hat viele Nuancen, Grün kann grell oder auch sehr sanft wirken - je nach Farbintensität und Farbtonrichtung, je nach Flächengröße und Beleuchtung.

Auf meine abgestimmte, fachkundige Beratung ist Verlass in allen Farbgestaltungsfragen und zu aktuellen Farbtrends. Lassen Sie sich von meinen Ideen inspirieren! Wenn es draußen kalt und grau ist, bringen Sie Farbe in Ihr Leben!

Denn Renovieren im Winter bringt Ihnen auch noch klare Zeit- und Kostenvorteile für Wohn- und Geschäftsräume. Dank geruchsarmer Materialien und meiner sauberen Arbeit ist es für Sie auch noch ganz entspannt.

Farbe ist Gefühlssache

Die reine Lust auf Veränderung öffnet Sie für neue Ideen. Sie haben einen bestimmten Stil, eine bestimmte Atmosphäre oder eine bestimmte Wirkung vor Augen, die Sie mit der Farbgestaltung erzielen möchten? Behaglichkeit, Wärme, Schlichtheit, Luxus, Spritzigkeit, Luftigkeit.

All diese inspirierenden Begriffe und viele weitere aus unserem aktiven Sprachschatz stellte ich zusammen mit Prof. Axel Venn ergänzend mit 360 Farbbildern in seinem Buch: DAS FARBWÖRTERBUCH - „Die Farbigkeit der Begriffe“ dar.

Alle Farben wurden für eine anspruchsvolle, dekorative Farbgestaltung entwickelt und mit dem RAL DESIGN® System kodifiziert.

Mit viel Liebe zum Detail haben Sie so auch lange Freude an Ihrer Farbauswahl.

Prof. Axel Venn

"Sehr diszipliniert, sehr malerisch und gänzlich subtil, einfallsreich und sehr persönlich sind die Farbbilder von Astrit Sämann gestaltet. Auch dann, wenn die Zeichnungen beherrscht und funktional erscheinen, besitzen sie doch vielfach ein Prägnanzpotenzial von großer Leidenschaft.

Man sieht, sie ist farb- und malerfahren. Ihr pastöser oder Aquarell-Auftrag ist nuancenreich, elegant und bewusst gesetzt. (…) Ein jeweils stiller, beseelter Entwurf, der uns nicht ratlos macht, sondern neugierig."

Zuverlässigkeit, Termintreue, Pünktlichkeit und Sauberkeit haben bei meiner Arbeit oberste Priorität.

Produktqualität für Ihr Wohlbehagen

Hohe Qualität bei Anstrichen und Beschichtungsmaterialien machen sich schnell bezahlt.

Als Anforderung an Gesundheitsschutz und Umweltschutz empfehle und verarbeite ich nur gesundheitsverträgliche Beschichtungsstoffe, die emmisionsarm, lösemittel- und weichmacherfrei sowie auch im Lackbereich aromatenfrei sind. So haben Sie auch die Sicherheit, dass keine schädlichen Stoffe Ihr Raumklima belasten.

Auf Wunsch biete ich auch die Verarbeitung von speziellen, allergiker-geeigneten Beschichtungen an.

Vorher sehen, wie es nachher aussieht

Für viele Menschen ist es ein Problem, sich aus einem kleinen Farbmuster im Farbfächer die große Wirkung auf der Wandfläche vorzustellen. So entstehen mangels schlechter Beratung und Farbauswahl sehr oft grausig gewählte Farbgestaltungen, hauptsächlich an Fassaden und auch in Wohnräumen.

Um dies im Vorfeld zu vermeiden und Ihnen mit Ihrer Farbauswahl Sicherheit zu geben, entwerfe ich mit Fotos von Ihrer eigenen Fassade oder Ihren eigenen Räumen und Gegebenheiten ein passendes Farbkonzept vor dem Anstrich!

Unterstützt mit farbigen Ausdrucken erhalten Sie selbstverständlich auch alle Farbtöne und Farbnummern, die Sie für Ihre Gestaltung benötigen. Original Musteranstriche sind auf Wunsch auch an der Fassade möglich.

Für kreative Wandgestaltungen mit Lasuren aus Naturpigmenten werden immer individuelle Muster angefertigt.

Besuchen Sie auch meine Internetseite unter: www.as-maler.de

Räume so individuell wie Sie selbst

Mit kreativen Gestaltungstechniken aus hochwertigen, feinen Lasuren erwecke ich Ihre Räume zum Leben.

Einzigartige Oberflächen und Farbeffekte für inspirierende Wohnerlebnisse und repräsentative Geschäftsräume. Meine selbst hergestellten Lasuren, bestehend aus natürlichen Erd- und Steinpigmenten, fesseln mit ihrer unvergleichlichen Farbtiefe und bestechen durch ihren eleganten und lebendigen Charakter. Bei wechselndem Licht und zu jeder Jahreszeit verändern sich die Farben in feine Nuancen, ohne dabei über die Jahre hinweg zu verblassen oder zu vergrauen.

Diese feinen Nuancen sind drucktechnisch bedingt in dieser Broschüre leider nicht darstellbar.

Um die Brillanz der Lasuren im Original sehen zu können, haben sich viele meiner Kunden für eine Objektbesichtigung bereit erklärt.

Viele Malertechniken, Farbkonzepte und meiner Ideen sind jederzeit im MIRAMAR Erlebnisbad in Weinheim zu sehen.

MIRAMAR Erlebnisbad in Weinheim

MIRAMAR Weinheim

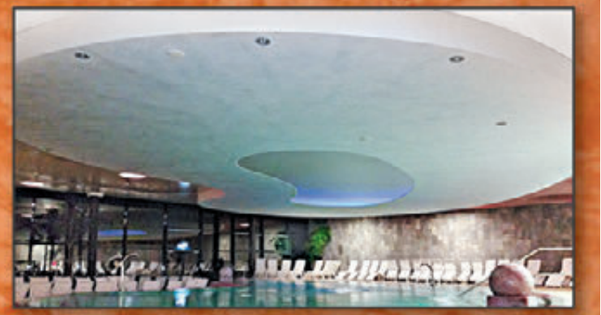

MIRAMAR Weinheim

Kreativ gestaltete Wände sind Unikate, nicht reproduzierbar und deshalb einzigartig in ihrer Ausführung.

Starke Räume für coole Kids

Gemeindebücherei in Buggingen

Kinder brauchen Räume. Räume in denen Sie ihre Fantasie frei entfalten können - Wohlfühlräume.

Räume wie in Kindergärten und Schulen, die zu einem Lern- und Lebensraum werden. Diese jungen Menschen verbringen in diesen Einrichtungen eine prägende Phase ihres Lebens.

Mit einer durchdachten farbigen Gestaltung lassen sich große pädagogische Potenziale erschließen, die Bildungseinrichtungen zukunftsfähiger machen.

Denn eine anregende räumliche Atmosphäre ist für den Lernerfolg ebenso wichtig wie gutes Unterrichtsmaterial.

Ein positives Lernklima braucht jede dieser Einrichtungen - und Farben leisten dazu einen wichtigen Beitrag.

Eine Wirkung, die man auch im Kinderzimmer erreichen kann.

Bücherei Buggingen

Bücherei Buggingen

Bücherei Buggingen

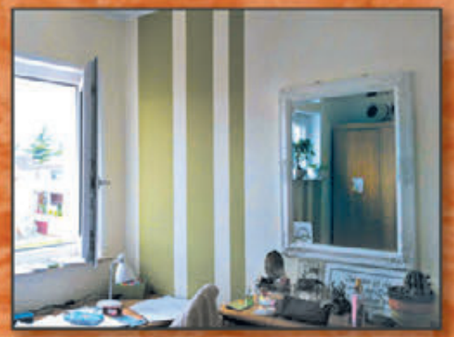

"Die Seele des Ganzen lebt in den Details!" (Mies van der Rohe)

Farben bringen mehr Freude ins Leben

Farben wirken sich unmittelbar auf die Seele des Menschen aus - egal ob jung oder alt.

Gerade kranke Menschen brauchen das Gefühl der Vertrautheit und Sicherheit in ihrer Umgebung. Die Mehrzahl der Senioren wird im Pflegefall zuhause versorgt, auch kranke Kinder bleiben häufig in den eigenen vier Wänden. Wer für beide Gruppen das richtige Farbkonzept umsetzt, trägt zu ihrer Gesundheit bei.

In Senioren- und Pflegeheimen lassen sich farbliche Leitsysteme aufbauen, damit in den Fluren keine Orientierung verloren geht.

Ein Gewinn an Selbstständigkeit, Autonomie, Vertrauen, Geborgenheit und Sicherheit - gerade für ältere Menschen.

Dabei kann die richtige Farbe stimulierend auf den Geist wirken, gestaltet aber auch eigene Rückzugsräume.

Orientierende Farb- und Raumkonzepte erleichtern älteren Menschen die Selbstbestimmung und Kontrolle, womit auch Unfälle statistisch nachweisbar reduziert werden.

Unser Wohlgefühl hängt ganz entscheidend von harmonischen Farb- und Materialkombinationen ab.

Gesundheit durch Farbe...

Petra Winter Physiotherapie in Buggingen

Farbe ersetzt keine Behandlung, aber sie fördert ihren Erfolg.

Eine ansprechende Heilumgebung unterstützt den Genesungsprozess. Einfühlsame, funktionelle und farbige Raumkonzepte geben Ihrer Praxis ein Profil und Gesicht.

Praxisräume werden zu Wohlfühloasen, in denen neben den Patienten auch die Mitarbeiter Harmonie, Ruhe und Gelassenheit empfinden.

Physiotherapie Winter

Physiotherapie Winter

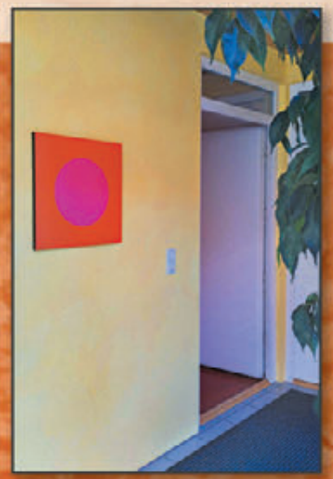

Physiotherapie Winter

Die richtigen Farben tragen zum Wohlbefinden und dadurch zur Gesundheit und Genesung bei.

Hier verarbeite ich hochwertige Beschichtungen, die selbstverständlich den höchsten hygienischen Anforderungen entsprechen.

Physiotherapie Winter

...auch für die Arztpraxis oder Klinik

Petra Winter Physiotherapie in Buggingen

Physiotherapie Winter

Ich arbeite in speziellen Fällen (z.B. Arztpraxen oder Büros) auch am Wochenende.

Farbe motiviert am Arbeitsplatz

Geschäftsräume sollten Kompetenz ausstrahlen. Ihre repräsentative Gestaltung steht und fällt mit den richtigen Farben.

Klarheit, Stärke, Eleganz und Vertrauen strahlt ein passendes Farbkonzept aus. Dort wo sich Ihre Geschäftspartner wohlfühlen, kommen Sie auch leichter ins Gespräch.

Das gilt auch für Ihre Angestellten:

Wer in einer positiven Umgebung arbeitet, ist kreativ und produktiv. Das sagen auch die Gesetze der Farbpsychologie, die ich konsequent umsetze. Für Sie und Ihre Mitarbeiter - sowie für den Erfolg Ihres Unternehmens.

Dabei achte ich bei der Farbauswahl auch auf eine passende Einbringung und Umsetzung Ihres Corporate Designs.

Katzenpension Federerer in Hügelheim

Katzenpension Federer

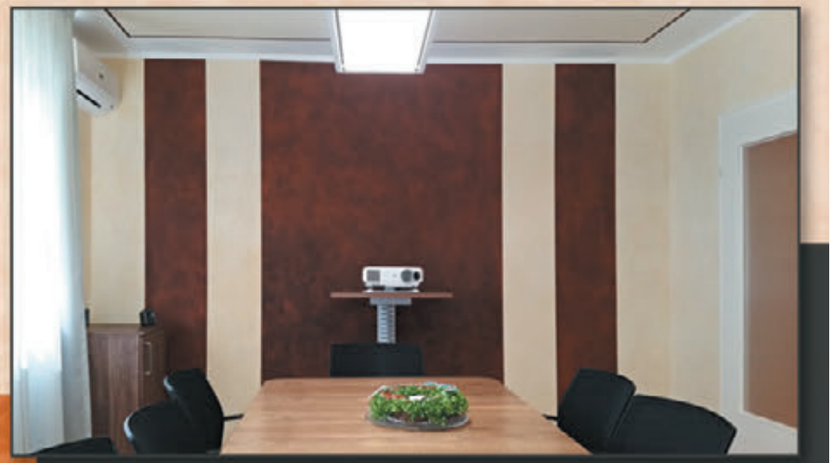

Steuerberatung Richard Stahl in Weinheim

Katzenpension Federer

Katzenpension Federer

Rathaus Buggingen

Steuerberatung Stahl

Steuerberatung Stahl

Je nach Technik entstehen faszinierende und einzigartige Licht-, Farb- und Oberflächeneffekte.

Mein Leistungsangebot

Wer seine Wände selbst gestalten will, bekommt bei mir auch professionellen Rat mit vielen Umsetzungstipps und Tricks über die Ausführung selbst - über bauliche Veränderungen, technische Detaillösungen, Empfehlungen über den Beschichtungsaufbau, die Lichtwirkung und Akustik sowie auf Wunsch auch über Feng Shui und mit ausgewählten Farb- und Wohntests.

Ich erstelle Ihnen anhand einer schriftlichen und bildlichen Aufnahme Ihrer Wohn- und Geschäftsräume oder Ihrer Fassade individuelle Farbkonzepte mit einem Farb- und Materialplan inkl. Farbnummern und Hersteller. Auf Wunsch auch original Farbmuster.

Auch begleite ich Sie auf Wunsch bei Ihrer Umsetzung der Ausführung, oder hole andere Handwerksangebote ein und überprüfe diese, erstelle Zeitpläne bei handwerksübergreifenden Ausführungen und überwache die fachmännische Ausführung vor Ort.

Des Weiteren biete ich zielgruppenorientierte Farb- und Raumgestaltungen für Kindergärten, Schulen, Praxen und Kliniken, Kinderstationen und Seniorenheime sowie für Wohn- und Geschäftshäuser an.

Kompetente Unterstützung für Malerfachbetriebe

Viele Kunden schenken Ihnen Vertrauen? Die Auftragslage ist gut, doch qualifizierte Arbeitskräfte werden knapp?

Für Ihre Kunden wollen Sie nur das Beste: Professionelle Beratung vor Ort, und diese von einem Experten, der neben handwerklichem Hintergrundwissen eine kreative Ader und das nötige Gespür für die Kundenwünsche mitbringt. Von jemandem, der sich Zeit für den Einzelnen nimmt, aber zeitnah und zuverlässig auch für andere da ist. Der ideenreiche Konzepte entwirft, gewissenhaft Angebote erstellt und Mitarbeiter einweist.

Als erfahrene Maler- und Lakierermeisterin sowie Raumdesignerin unterstütze ich Sie, wenn Sie z.B. eine Urlaubs- oder Krankheitsvertretung benötigen, bei saisonbedingten Engpässen im Büro und bei der Überwachung Ihrer Baustellen.

Auch wenn es nur um die Erstellung und Ausarbeitung von Farbentwürfen zur Unterstützung für Ihre Kunden geht, helfe ich Ihnen gerne weiter. Natürlich so diskret wie Sie es sich wünschen.

Profitieren Sie dabei von den Erfahrungen, die ich in all den Jahren mit meinem Unternehmen gesammelt habe und die ich hier nun als selbstständige und unabhängige Mitarbeiterin anderen Malerbetrieben anbiete.
So kommen solides Handwerk und kreative Ideen aus einer Hand.

Besuchen Sie auch meine Internetseite unter: www.as-maler.de

Über mich...

Meine Ausbildung zur Maler- und Lackiererin absolvierte ich in der Nähe meines Heimatortes Mandel bei Bad Kreuznach. Mit 25 Jahren und nach mehrjähriger Berufspraxis, unter anderem in leitender Position, legte ich vor der Handwerkskammer Rheinhessen die Meisterprüfung ab.

Danach war ich 10 Jahre lang in Buggingen im Markgräfler Land bei Freiburg selbstständig mit meinem eigenen Malerbetrieb und arbeitete vor allem auf meinem Spezialgebiet "Kreative Gestaltungstechniken und individuelle Raumgestaltung".
Mit vielen Weiterbildungen habe ich mir ein umfangreiches Fachwissen zu Techniken, Produkten und individueller Farbgestaltung angeeignet.

Bei der Akademie des Maler- und Lackiererhandwerks in Stuttgart schloss ich zusätzlich noch die Weiterbildung zur Raumdesignerin ab. Damit zählte ich zu den ersten 100 Raumdesignern in ganz Deutschland, die vom Hauptverband Farbe, Gestaltung und Bautenschutz bundesweit anerkannt und zertifiziert wurden.

Prof. Axel Venn, den Berliner Farbforscher, Designer und Farbkünstler, unterstützte ich bei seinem Buch "Das Farbwörterbuch - Die Farbigkeit der Begriffe", welches heute auch als Lehrbuch für alle künftigen Maler- und Lackierermeister gilt.

Im Jahr 2017 bin ich mit meiner Firma an die südliche Pforte des Naturschutzgebietes Neckartal-Odenwald umgezogen.

Lassen Sie mich auch weiterhin für Ihr individuelles Farb- und Raumkonzept in Ihren Wohn- und Geschäftsräumen meine jahrzehntelange, umfassende Berufserfahrung und meine fundierten Kenntnisse einbringen.

Ich freue mich auf Sie!
Ihre Astrit Sämann

Astrit Sämann
Farb- und Raumkonzepte

... DIE FARBEN UNSERES LEBENS RÜHREN WIR SELBST ANI

Waibstadt • Telefon 07261 9569215 • info@as-maler.de • www.as-maler.de